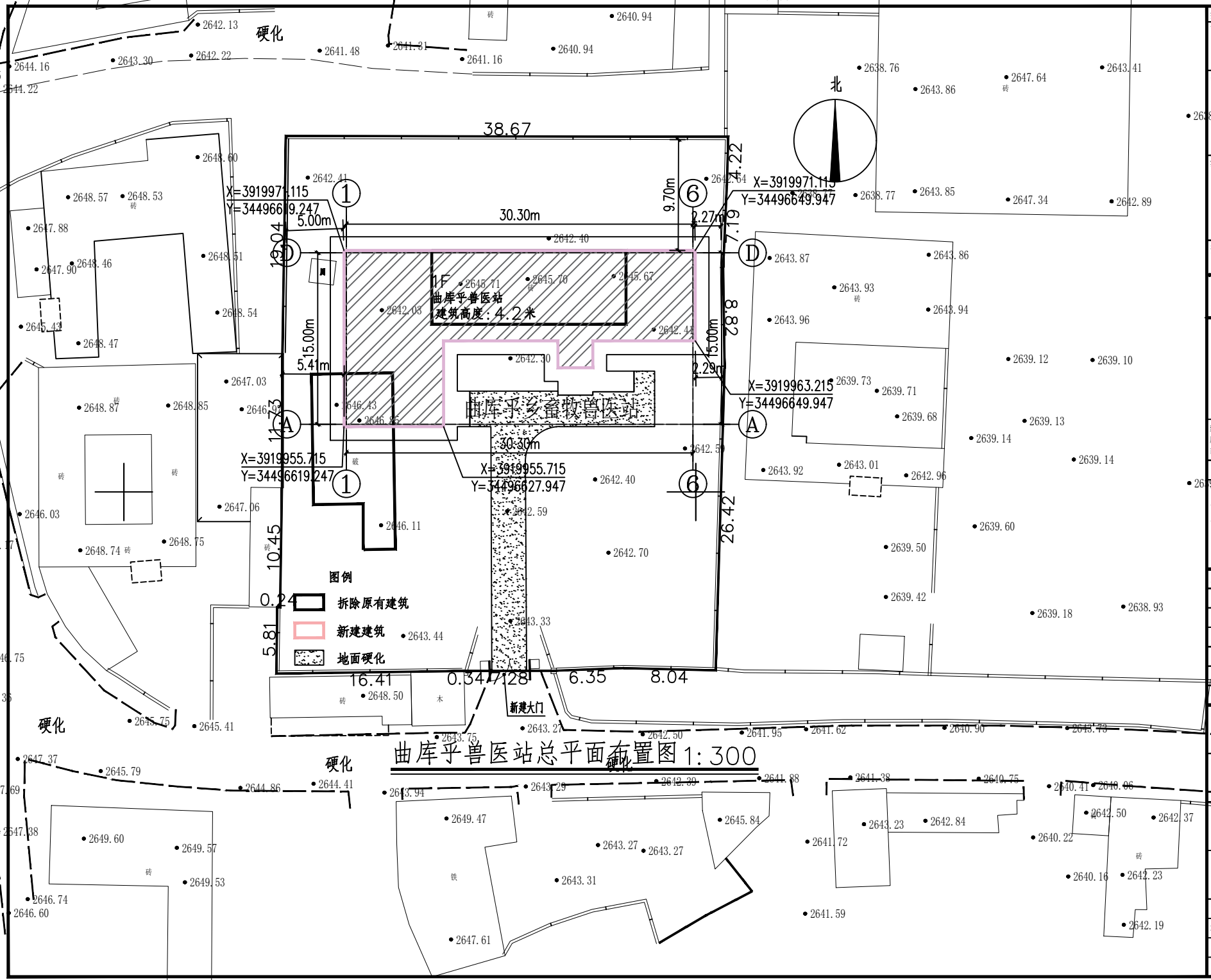

曲库乎兽医站总平面布置图 1:300

签章栏

审图章

中图章

众生设计集团有限公司

建筑行业（建筑工程）甲级（有效期至2028年12月22日）

NO:A133030211

浙江省住房和城乡建设厅监制

注册（执业）章

中华人民共和国一级注册建筑师

姓 名：吴荣欣

注册号：3303021-012

有效期：至2026年04月

预留章

众生设计集团有限公司

Johnson Design Group Co.,Ltd

浙江省温州市鹿城区康源大楼南楼二层203室

TEL:0577-28878002 FAX:0577-28808088

建筑行业（建筑工程）甲级

风景园林工程设计专项乙级 A233000274

市政行业乙级

备注栏

修改记录：

修改日期：

修改原因：

	实名	签名
项目负责人	吴荣欣	吴荣欣
审定人	吴荣欣	吴荣欣
专业负责人	吴荣欣	吴荣欣
审核人	叶剑锋	叶剑锋
校对人	叶剑锋	叶剑锋
设计人	徐志坚	[illegible]

建设单位：同仁市畜牧兽医站

工程名称：2024年黄南州同仁市乡镇兽医站建设项目

子项名称：曲库乎兽医站

图纸名称：总平面布置图

工程编号	版本号	出图日期
ZSSJ-024-1101	1.0	2024.08
设计阶段	图别	图号
施工图	建筑	01

未加盖本公司出图章无效